ЭЛЕКТРОПРИВОД БЕЗ ПРУЖИННОГО ВОЗВРАТА

| DA02N... |



ТАБЛИЦА ВЫБОРА МОДЕЛЕЙ						
Крутящий момент	Управление	Площадь заслонки	Электропитание	Вспомогательные переключатели	Вес	Модель
2 Нм	2-х/3-х позиционное	< 0,4 м²*	24 В AC/DC	-	0,49 кг	**DA02N24**
				1 SPDT**	0,53 кг	**DA02N24S**
	Пропорциональное			-	0,50 кг	**DA02N24PI**
				1 SPDT**	0,54 кг	**DA02N24PIS**
	2-х/3-х позиционное		230 В AC	-	0,51 кг	**DA02N220**
				1 SPDT**	0,55 кг	**DA02N220S**
	Пропорциональное			-	0,51 кг	**DA02N220PI**
				1 SPDT**	0,55 кг	**DA02N220PIS**

ТЕХНИЧЕСКИЕ ХАРАКТЕРИСТИКИ				
Модель	**DA02N24 (S)**	**DA02N24PI (S)**	**DA02N220 (S)**	**DA02N220PI (S)**
Крутящий момент	2 Нм			
Время срабатывания	15 – 25 с	20 – 35 с	15 – 25 с	20 – 35 с
Управление	2-х/3-х позиционное	0(2)-10 В/ 0(4)-20 мА	2-х/3-х позиционное	0(2)-10 В/ 0(4)-20 мА
Напряжение	24 В AC/DC		230 В AC	
Частота	50/60 Гц (AC)			
Мощность				
- во время вращения	3,0 Вт	3,0 Вт	3,0 Вт	3,0 Вт
- в состоянии покоя	0,5 Вт	0,5 Вт	0,7 Вт	0,7 Вт
- расчётная	3,0 ВА	3,0 ВА	3,0 ВА	3,0 ВА
Угол поворота	0~90°			
- настройка	0°~90° (бесступенчато)			
Направление вращения	выбор направления вращения переключателем на корпусе			
Уровень шума	<45 дБ(А)			
Сигнал обратной связи	-	0(2)-10 В/ 0(4)-20 мА	-	0(2)-10 В
Электрическое подключение	подсоединенный кабель 1м			
Вспомогательные переключатели	3 (1,5) А, 230 В			
Степень защиты	IP54			
Класс защиты	III низкое напряжение		II	
Влажность окружающей среды	95% RH без конденсации			
Температура окружающей среды	-30~+50 °C			
Температура хранения	-40~+70 °C			
Срок службы	60 000 циклов			
Механическое подключение				
- круглых штоков	от ø6 до ø16 мм			
- квадратных штоков	от 5×5 до 12×12 мм			
Ручное управление	Вывод из зацепления с помощью кнопки на корпусе			
Соответствие стандартам	ISO, CE, EAC			

* Площадь заслонки указана ориентировочно. Для правильного выбора электропривода нужно учитывать данные производителя заслонки (размеры, исполнение), влияния воздушного потока, условия монтажа.

** SPDT (Single-Pole Double-Throw) – однополюсная группа переключающих контактов.

РАЗМЕРЫ (мм)

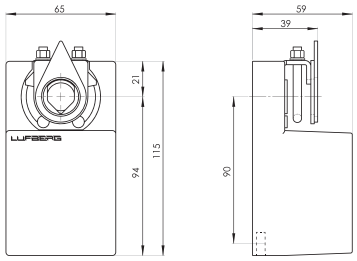

ЭЛЕКТРИЧЕСКОЕ ПОДКЛЮЧЕНИЕ

2-х/3-х позиционное

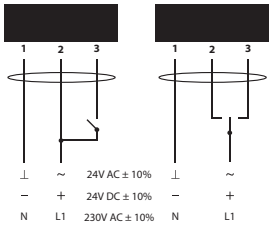

Пропорциональное 24 В

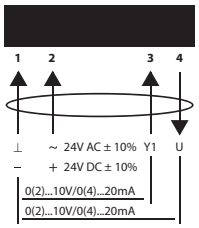

Пропорциональное 230 В

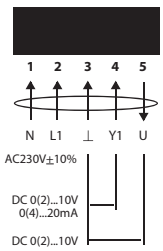

Вспомогательные переключатели

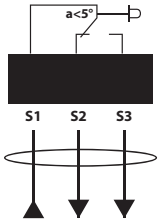

3 (1,5) А / 250В
Привод в положении 0°

Дата публикации 1/2018. Lufberg оставляет за собой право вносить изменения без предварительного уведомления

LUFBERG CONSTRUCTIVE DECISIONS